

Plan de situatie

Scara 1:1000

Adresa imobil: Mun. Deva, Jud. Hunedoara - extravilan

Beneficiar: Stinga Patricia Cristina
Nr.Cad.1843/1
Nr.Topo.239/15/1
Teren arabil



489400

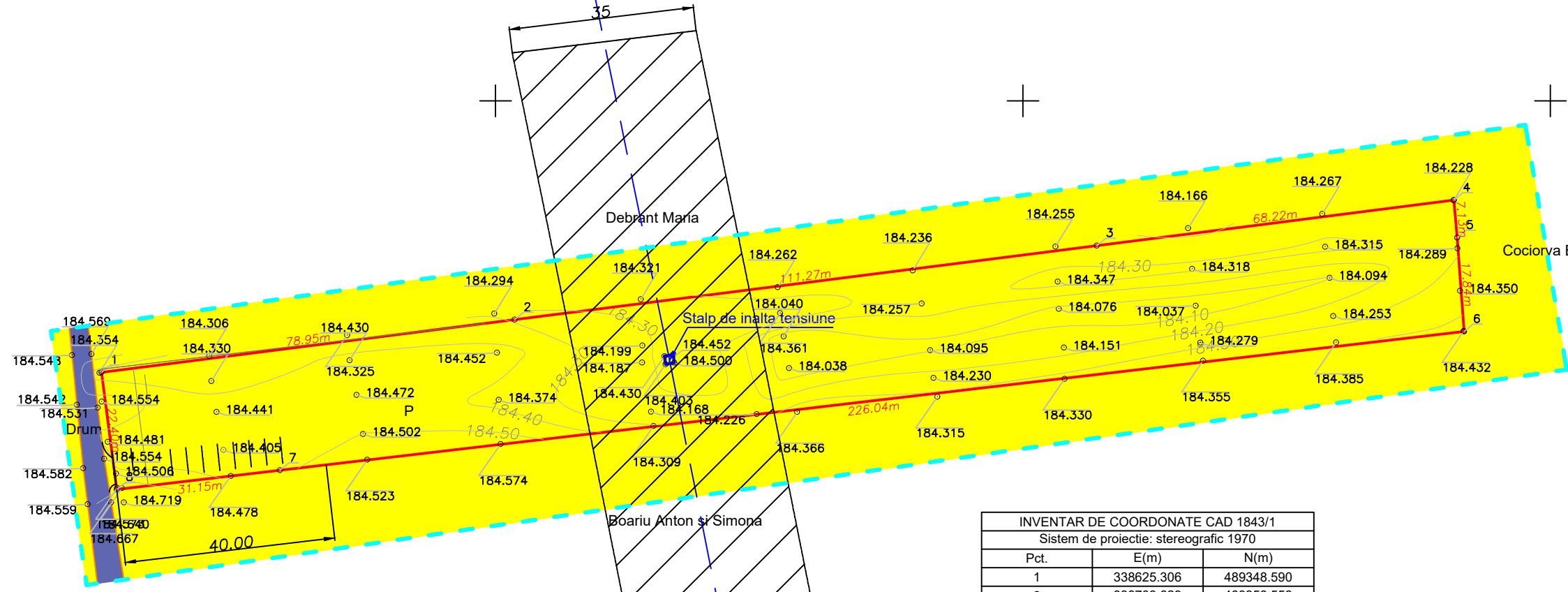

489300

LEGENDA

- LIMITA TERENULUI STUDIAT
- LIMITA PARCELEI DE TEREN CARE FACE OBIECTUL PUZ
- TEREN ARABIL
- DRUM DE EXPLOATARE AGRICOLA

DISFUNCTIONALITATILE ZONEI

- LIPSA RETELELOR DE ALIMENTARE CU APA, CANALIZARE, ALIMENTARE CU ENERGIE ELECTRICA SI GAZE NATURALE IN VECINATATEA AMPLASAMENTULUI
- LIPSA ACCESULUI AMENAJAT

Sistem de proiectie: Stereo '70

INVENTAR DE COORDONATE CAD 1843/1		
Sistem de proiectie: stereografic 1970		
Pct.	E(m)	N(m)
1	338625.306	489348.590
2	338703.629	489358.553
3	338814.011	489372.595
4	338881.690	489381.205
5	338882.310	489374.106
6	338883.617	489356.316
7	338659.114	489330.028
8	338628.177	489326.377
Suprafata totala masurata=6100mp		
Suprafata din act=6100mp		

Stalp de inalta tensiune

VERIFICATOR/ EXPERT	NUME	SEMNATURA	CERINTA	REFERAT/EXPERTIZA NR./DATA	
	S.C. VEST PROIECT DESIGN S.R.L.			Beneficiar:	Proiect nr.
				STINGA PATRICIA CRISTINA	7/2017
SPECIFICATIE	NUME	SEMNATURA	Scara:	Titlu proiect:	Faza:
COORDONATOR RUR	arh. ARMASESCU DUMITRU		1:1000	CONSTRUIRE SERVICE AUTO SI IMPREJMUIRE	PUZ
PROIECTAT	arh. ARMASESCU DUMITRU		Data:	Titlu plansa:	Plansa nr.
DESENAT	ing. PLATINCA ARIELA		2017	SITUATIA EXISTENTA	2

338600

338700

338800

338900